Métiers d'art et savoir-faire d'exception

La Formation à la Loupe

Ce mois-ci plusieurs députés, de différents partis politiques, ont pris la parole pour demander des précisions sur le projet du Brevet National des Métiers d'Art ; pour le moment le Ministère de l'Éducation Nationale n'a pas apporté de réponse à ces questions.
En Bretagne, la seule formation au CAP Arts du bois option Marqueteur fermera à la rentrée 2026.

Avez-vous trouvé des informations utiles ? Oui / Non

En 2024, 15 % des jeunes en emploi s'estiment déclassés dans leur emploi au regard de leurs compétences

Sur Insee.fr le 23 sept. 2025

15 % des jeunes en emploi jugent leurs compétences supérieures à ce qui est nécessaire pour faire leur travail En 2024, 71 % des 7,6 millions de jeunes de 15 à 34 ans qui ont terminé leurs études initiales et ont un emploi considèrent qu'ils possèdent un diplôme de niveau adapté à leur emploi, quand 18 % se jugent trop diplômés pour leur poste et 11 % trop peu (figure 1, méthodes). Lorsque les… Lire la suite

Diplômes et ouverture de formation

Question n°11133 : Réforme du brevet national des métiers d'art

Sur Assemblee Nationale le 24 nov. 2025

Question de : Mme Olivia Grégoire Paris (12e circonscription) - Ensemble pour la République Mme Olivia Grégoire attire l'attention de M. le ministre de l'éducation nationale sur les orientations envisagées concernant la réforme de la formation aux métiers d'art et en particulier la création d'un brevet national des métiers d'art (BNMA) appelé à se substituer au parcours actuel articulé autour du… Lire la suite

Question n°11132 : Projet d'instauration du brevet national des métiers d'art (BNMA)

Sur Assemblee Nationale le 24 nov. 2025

Question de : Mme Géraldine Grangier Doubs (4e circonscription) - Rassemblement National Mme Géraldine Grangier alerte M. le ministre de l'éducation nationale sur les profondes inquiétudes suscitées, dans l'ensemble du secteur des métiers d'art, par le projet d'instauration du brevet national des métiers d'art (BNMA). Ce nouveau diplôme, actuellement en préparation par l'inspection générale de… Lire la suite

Question n°11003 : Réforme du BNMA : garantir la qualité et la concertation dans les métiers d'art

Sur Assemblee Nationale le 17 nov. 2025

Question de : Mme Valérie Rossi Hautes-Alpes (2e circonscription) - Socialistes et apparentés Mme Valérie Rossi attire l'attention de M. le ministre de l'éducation nationale sur la réforme du Brevet national des métiers d'art (BNMA). Depuis plusieurs mois, le ministère met en œuvre une réforme qui prévoit de raccourcir le parcours des futurs professionnels des métiers d'art, passant d'un cycle de… Lire la suite

Actualités des organismes de formation

« Pour ouvrir de nouvelles formations, il faut en fermer d'autres » : le CAP marqueterie de Landerneau fermera bien à la rentrée 2026

Par Etienne Lannuzel sur Le Télégramme le 26 nov. 2025

L'académie de Rennes confirme, ce mercredi, que le CAP marqueterie du lycée de l'Élorn, à Landerneau, fermera à la rentrée 2026. Une décision que Forough Dadkah, vice-présidente de la Région, justifie par la nécessité de créer des formations plus porteuses.
Lire la suite

Le spectre d'un plan social agite la SEPR, en proie à « des difficultés économiques »

Sur Le Progrès le 29 nov. 2025

Le Tremplin Mode et Textile: un nouveau programme réunissant cinq écoles parisiennes

Par Matthieu Guinebault sur FashionNetwork (Ma) le 20 nov. 2025

Pour accompagner une nouvelle génération de créateurs engagés dans des pratiques responsables, expérimentales et durables, cinq écoles parisiennes de la mode ont lancé le 19 novembre le programme commun Le Tremplin Mode et Textile, réunissant sept de leurs diplômés. Lire la suite

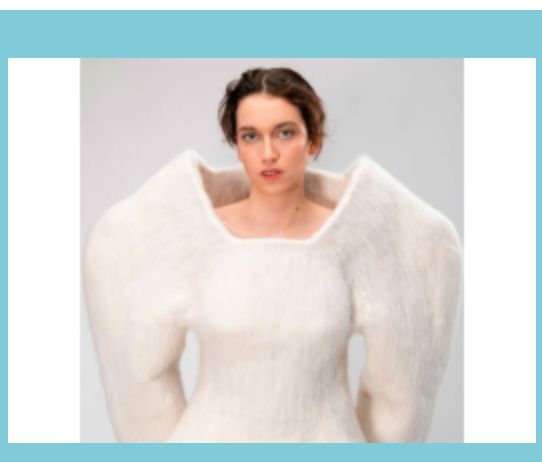

Les jeunes des Hauts-de-France en route vers la Villa Médicis

Sur Région Hauts-de-France le 13 nov. 2025

Le 13 novembre 2025, le Musée du Louvre-Lens a accueilli le lancement du projet « Excellence du geste et innovation technologique, en route vers la Villa Médicis ». Une initiative inédite portée par le Campus des Métiers et des Qualifications des Métiers d'Art et du Patrimoine (CMQ MAP), en partenariat avec la Région Hauts-de-France, la […] Lire la suite